

EXPERIENCIA EN ECUADOR: PROGRAMA SOCIO BOSQUE (PSB)

Rossana Torres Vinueza, Ministerio del Ambiente Ecuador / rossanatorresvinueza@gmail.com / rossana.torres@ambiente.gob.ec

Ecuador y algunas particularidades

- Tiene 283.561 Km² de extensión territorial
- Es 1 de los 17 países más megadiversos del mundo
- Posee 9,2 especies por Km²
- El continente ecuatoriano tiene 97 diferentes ecosistemas
- Cuenta con 51 áreas protegidas dentro del Sistema Nacional de Áreas Protegidas (SNAP)
- Las AP representan 19,1 millones de hectáreas protegidas, que equivale al 20% del territorio nacional

Breve descripción PSB

El Plan Nacional para el Buen Vivir (PNBV) plantea como objetivo disminuir la deforestación en un 30%; el Ministerio del Ambiente (MAE), implementó desde el año 2008 un modelo de gobernanza forestal, que incluyó un sistema de incentivos por conservación, el Programa Socio Bosque (PSB), sus principales objetivos son:

- **Conservar** 3,6 millones de hectáreas de bosques nativos y 800.000 hectáreas de páramo
- **Reducir** la pobreza de entre 500.000 y 1,5 millones de ecuatorianos

Marco Legal PSB

Artículo 74

“... los servicios ambientales no serán susceptibles de apropiación; su producción, prestación, uso y aprovechamiento o serán regulados por el estado...”

Artículo 395

“... que el Estado garantizará un modelo sustentable de desarrollo, ambientalmente equilibrado y respetuoso de la diversidad cultural, que conserve la biodiversidad y la capacidad de regeneración natural de los ecosistemas, y asegure la satisfacción de las necesidades de las generaciones presentes y futuras...”

Artículo 406

“... el Estado regulará la conservación, manejo y uso sustentable, recuperación y limitaciones de dominio de los ecosistemas frágiles y amenazados...”

Áreas de Conservación Comunitaria e Individual

1 millón de hectáreas (Bosques y páramos)

91% comunitario 7% individuales

Distribución posterior del dinero (Abril, 2015)

Desarrollo proyectos productivos (23%)	Consumo Familiar (42%)
Conservación y consolidación territorial (22%)	Protección de bosque y páramo (27%)
Fortalecimiento organizacional (18%)	-
Infraestructura (18%)	-
Salud, Educación y transporte (19%)	-

Funcionamiento

Modo de pago

Pago directo, anual y condicionado a los propietarios de bosque o páramo, dependiendo de la superficie del terreno

Duración

La participación es voluntaria, se firma un contrato que compromete a los propietarios a mantener intacto el bosque o el páramo por 20 años

Renovación

El contrato puede renovarse automática e indefinidamente si ninguna de las partes señala lo contrario

Sanciones

En caso de incumplimiento contrato se dará por terminado el contrato, lo que puede significar que los socios restituyan el dinero recibido

Figura 1. Intervención PSB, Área de Conservación comunitaria e individual

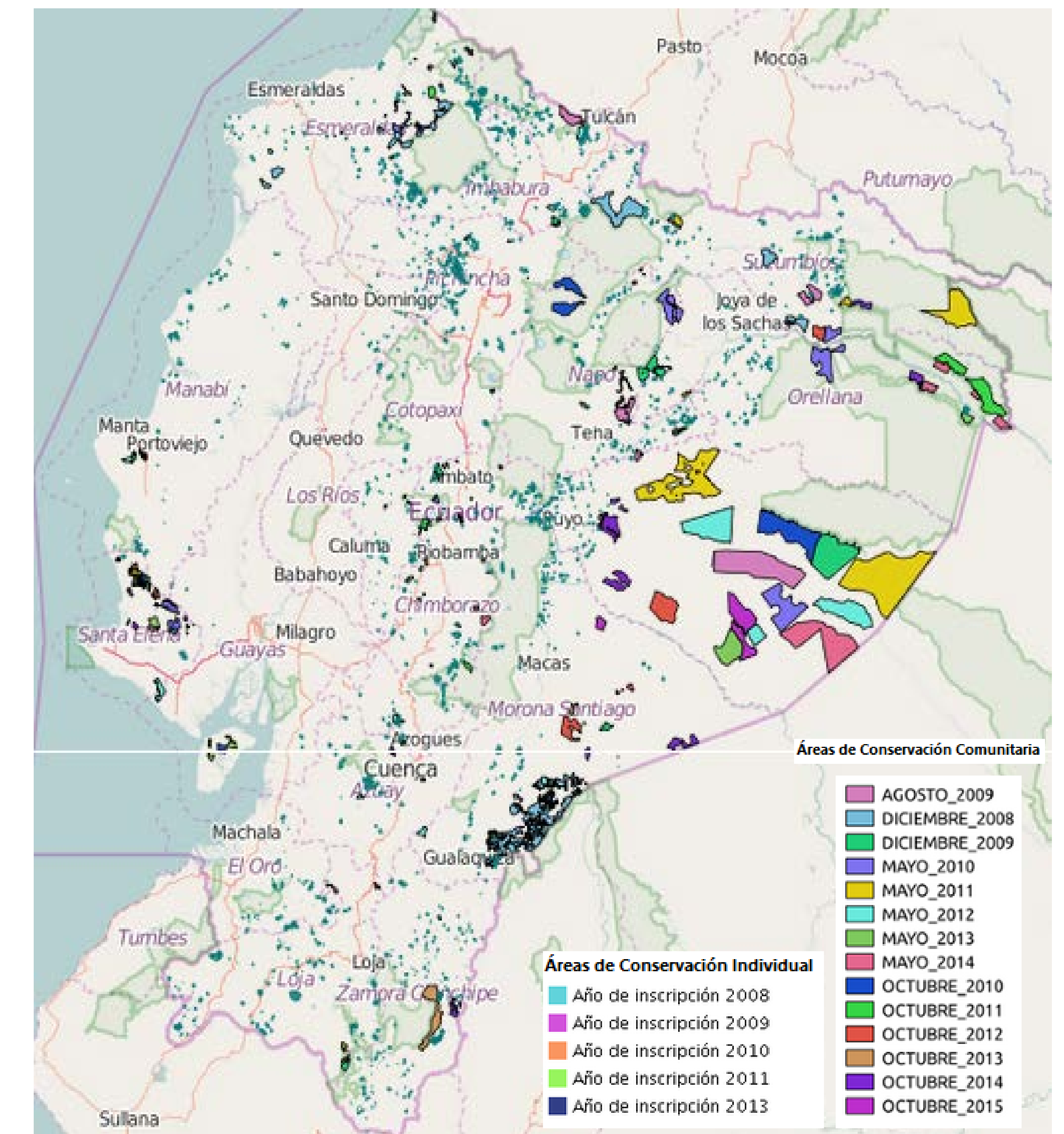

Observaciones principales al PSB

- Para el 2015 existieron 2775 convenios, 187.634 beneficiarios, 1'489.453 hectáreas y se invirtieron USD10'405.721
- 80% de la superficie del PSB se encuentra en la amazonía ecuatoriana
- Un tercio de los ecosistemas nativos está dentro de territorios indígenas

Fuente

- Ministerio del Ambiente del Ecuador, (MAE, 2016)
- Programa Socio Bosque, (PSB, 2015)
- Mapa Interactivo Ambiental, (MAE, 2016)